



21 de octubre del 2020

Señora

Elianne Vílchez

Vicepresidente Ejecutivo / Gerente General

BOLSA Y MERCADOS DE VALORES DE LA REPÚBLICA DOMINICANA

District Tower, piso 2

Calle José A. Brea número 14, sector Evaristo Morales

Santo Domingo de Guzmán, Distrito Nacional

República Dominicana

Asunto: Hecho Relevante – Informe de Calificación de Riesgo del **FONDO DE INVERSIÓN CERRADO DE RENTA FIJA GAM**

Distinguida señora Vílchez:

En cumplimiento del artículo 3, numeral 15) de la Ley 249-17, del Mercado de Valores; el artículo 12, numeral 1), literal a) de la Norma que establece disposiciones sobre información privilegiada, hechos relevantes y manipulación de mercado, R-CNV-2015-33-MV; y el artículo 84, párrafo II, literal a) de la Norma que regula las sociedades administradoras y los fondos de inversión, R-CNV-2017-35-MV; **GAM Capital, S.A., Sociedad Administradora de Fondos de Inversión**, inscrita en el Registro del Mercado de Valores bajo el número SIVAF-008, con su domicilio social en el local 302 de la torre Lincoln Mil57 ubicada en la avenida Abraham Lincoln número 1057, sector Serrallés de la ciudad de Santo Domingo de Guzmán, Distrito Nacional, República Dominicana, tiene a bien remitir el Informe de Calificación de Riesgo trimestral realizado por Feller Rate Sociedad Calificadora de Riesgo a octubre 2020 del **FONDO DE INVERSIÓN CERRADO DE RENTA FIJA GAM**, inscrito en el Registro del Mercado de Valores bajo el número SIVFIC-006.

Se despide, atentamente,

Gina Guaschino

Gerente de Control Interno

	Jul. 2020	Oct. 2020
Riesgo crédito	Afa	Afa
Riesgo mercado	M5	M5

* Detalle de clasificaciones en Anexo.

Indicadores financieros

	Dic.18	Dic.19	Ago.20
Activos administrados (MM RD \$)	938	1.250	1.446
Patrimonio (MM RD \$)	936	1.042	1.156
Valor Nominal Cuota (RD \$)	1.559,7	1.736,4	1.927,2
Rentabilidad Acumulada*	6,9%	11,3%	11,0%
Duración (años)**	2,5	3,1	3,7
N° de Cuotas (miles)	600	600	600

*Rentabilidad acumulada a la fecha de cierre de los EEEF en relación al cierre del año anterior.

**Considera activos que tienen una fecha de vencimiento determinada.

Evolución Patrimonio Neto y Duración

Millones de pesos

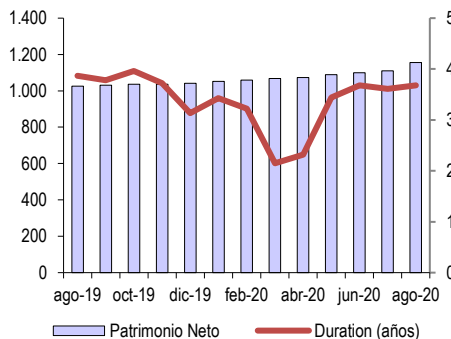

Composición Activos

A agosto de 2020

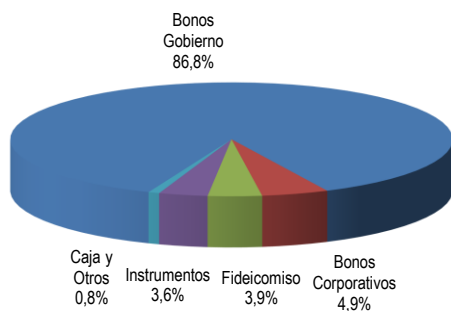

Fundamentos

La calificación "Afa" responde a una cartera que cumple con su objetivo, presenta una alta calidad crediticia y liquidez de las inversiones. Además, incorpora la gestión de GAM Capital, con un buen nivel de estructuras y políticas para la administración de fondos, con completos y detallados manuales de funcionamiento y un equipo de profesionales con conocimiento del mercado financiero; y la amplia experiencia e importancia de su grupo controlador en la industria financiera del país. Como contrapartida, considera la baja diversificación por emisor, el alto endeudamiento financiero del Fondo, el impacto económico por Covid-19 en desarrollo y una industria de fondos en vías de consolidación en República Dominicana.

La calificación del riesgo de mercado de "M5" se sustenta en la exposición al dólar y en la duración de su cartera.

— CARACTERÍSTICAS DEL FONDO

El Fondo se orienta a la inversión en renta fija de entidades locales. Es manejado por GAM Capital, S.A. Sociedad Administradora de Fondos de Inversión. En diciembre 2019 se modificó la estructura accionaria de la sociedad, cuyos nuevos accionistas son parte de AG Investment Partners, S.A. (99,9%) y Héctor Rizek (0,1%). Lo anterior no implica un cambio de control de la sociedad sino una modificación de la estructura. La administradora sigue siendo controlada, mayormente, por Grupo Rizek, Inc., la cual mantiene una calificación "Aaf", otorgada por Feller Rate. Dada la propagación del Covid-19, la administradora ha implementado un plan de contingencia para proteger al personal y mantener sus operaciones.

Al cierre de agosto 2020, el Fondo mantenía 600.000 cuotas colocadas, representando un 40% de su programa de emisiones. El patrimonio alcanzó RD\$1.156 millones, representando un 21,1% del total manejado

por fondos cerrados de renta fija.

— BAJA DIVERSIFICACIÓN

Al cierre de agosto 2020, la cartera presentaba un alto perfil crediticio, concentrándose en instrumentos del Ministerio de Hacienda y Banco Central de República Dominicana (86,1%). Adicionalmente, estaba invertida en bonos corporativos (4,9%), certificados financieros (3,9%), fideicomiso (3,6%), fondos de inversión (0,8%) y bonos de deuda subordinada (0,7%). La diversificación por emisor fue baja, las tres mayores posiciones concentraban un 90,1% del activo.

— ALTA LIQUIDEZ

Los instrumentos en cartera generan flujos periódicos, entregando una alta liquidez al Fondo, que se suma al mercado secundario de los instrumentos en cartera.

— ALTO ENDEUDAMIENTO FINANCIERO

Al cierre de agosto 2020, el Fondo exhibió pasivos por un 25,1% del patrimonio, compuesto principalmente por obligaciones con instituciones financieras.

— RENTABILIDAD DE LA CUOTA

En los últimos 36 meses, la rentabilidad acumulada alcanzó un 41,8%, que se traduce en una rentabilidad anualizada de 12,3%.

— DURACIÓN Y EXPOSICIÓN AL DÓLAR

Durante los últimos 12 meses se observa un comportamiento volátil en la duración de cartera, promediando 3,3 años. La inversión en instrumentos denominados en dólar estadounidense durante los últimos meses ha sido baja, con un 1,7% de la cartera al cierre de agosto 2020. Con todo, lo anterior se traduce en una alta sensibilidad ante cambios en las condiciones de mercado.

— VENCIMIENTO DEL FONDO

En marzo 2020, el Fondo fue renovado hasta mayo de 2025.

FACTORES SUBYACENTES A LA CALIFICACION

Fortalezas

- Alta calidad crediticia del activo subyacente.
- Alta liquidez de las inversiones.
- Gestión de GAM Capital, con un buen nivel de estructuras y políticas para la administración de fondos.
- Importancia de su grupo controlador en el país.

Riesgos

- Baja diversificación por emisor.
- Alto endeudamiento financiero.
- Alta sensibilidad ante cambios en las condiciones del mercado, dada su duración y exposición a riesgo de tipo de cambio.
- Industria de fondos en vías de consolidación en República Dominicana.
- Deterioro económico por Covid-19 impacta negativamente retornos y amplia volatilidad de activos.

Analista: Ignacio Carrasco
ignacio.carrasco@feller-rate.com
(56) 2 2757-0428
Esteban Peñailillo
esteban.penailillo@feller-rate.com
(56) 2 2757-0474

	Abr-17	Jul-17	Oct-17	Ene-18	Abr-18	Jul-18	Oct-18	Ene-19	Abr-19	Jul-19	Oct-19	Ene-20	Abr-20	Jul-20	Oct-20
Riesgo crédito	Afa (N)	Afa (N)	Afa (N)	Afa (N)	Afa (N)	Afa	Afa	Afa	Afa	Afa	Afa	Afa	Afa	Afa	Afa
Riesgo mercado	M5	M5	M5	M5	M5	M5	M5	M5	M5	M5	M5	M5	M5	M5	M5

Nomenclatura

La calificación se hace en una escala ordenada con un grado creciente de riesgo.

Categorías de Riesgo Crédito:

- AAAfa: Cuotas con la más alta protección ante pérdidas y que presentan la mayor probabilidad de cumplir con sus objetivos de inversión.
- AAfa: Cuotas con muy alta protección ante pérdidas y que presentan una muy buena probabilidad de cumplir con sus objetivos de inversión.
- Afa: Cuotas con alta protección ante pérdidas y que presentan una buena probabilidad de cumplir con sus objetivos de inversión.
- BBBfa: Cuotas con suficiente protección ante pérdidas y que presentan una razonable probabilidad de cumplir con sus objetivos de inversión.
- BBfa: Cuotas con baja protección ante pérdidas y tienen una baja probabilidad de cumplir con sus objetivos de inversión.
- Bfa: Cuotas con muy baja protección ante pérdidas y que muy probablemente no cumplirán con sus objetivos de inversión.
- Cfa: Cuotas con muy variables y expuestas a pérdidas y/o no cumplirán con sus objetivos de inversión.

+ o -: Las calificaciones entre AAfa y Bfa pueden ser modificadas al agregar un símbolo + (más) o - (menos) para destacar sus fortalezas o debilidades dentro de cada categoría.

Aquellos fondos nuevos, o con poca historia como para realizar un análisis completo, se distinguen mediante el sufijo (N).

Categorías de Riesgo de Mercado

- M1: Cuotas con la más baja sensibilidad ante cambios en las condiciones de mercado.
- M2: Cuotas con moderada a baja sensibilidad frente a cambios en las condiciones de mercado.
- M3: Cuotas con moderada sensibilidad frente a cambios en las condiciones de mercado.
- M4: Cuotas con moderada a alta sensibilidad a cambios en las condiciones de mercado.
- M5: Cuotas con alta sensibilidad a cambios en las condiciones de mercado.
- M6: Cuotas con muy alta sensibilidad a cambios en las condiciones de mercado.

Las clasificaciones de riesgo de Feller Rate no constituyen, en ningún caso, una recomendación para comprar, vender o mantener un determinado instrumento. El análisis no es el resultado de una auditoría practicada al emisor, sino que se basa en información pública remitida a la Superintendencia del Mercado de Valores y en aquella que voluntariamente aportó el emisor, no siendo responsabilidad de la clasificadora la verificación de la autenticidad de la misma.

La información presentada en estos análisis proviene de fuentes consideradas altamente confiables. Sin embargo, dada la posibilidad de error humano o mecánico, Feller Rate no garantiza la exactitud o integridad de la información y, por lo tanto, no se hace responsable de errores u omisiones, como tampoco de las consecuencias asociadas con el empleo de esa información. Las clasificaciones de Feller Rate son una apreciación de la solvencia de la empresa y de los títulos que ella emite, considerando la capacidad que ésta tiene para cumplir con sus obligaciones en los términos y plazos pactados.